



朝陽科技大學

CYUT

CHAOYANG UNIVERSITY
OF TECHNOLOGY

**113-114
國際生留臺
就業輔導
專業化計畫**

柳立偉

助理副校長兼國際長

朝陽CYUT



113學年度策略與成果



114學年度未來展望



跨平台網路系統



1

113學年度 國際生留臺就業輔導 策略與成果



朝陽計畫策略

01

精進國際學生
就業輔導機制

深化校外實習與
企業共構課程

02

03

強化國際學生
學習與就業鏈結

落實留台就業追蹤
深化校友連結

04





計畫重點成果

01 精進國際學生 就業輔導機制

組織面

- 設於**國際事務處**轄下，統籌資源與跨單位服務，**鏈結產業資源與就業資訊**。



配置國際專責
輔導就業人員

- 專責人員**參與研習**至少12小時。
- 培育具**雙/多語能力**行政與輔導人員18人以上。



設立國際
學生就業
輔導中心

- 配置**3名專責人力**，強化國際學生留臺就業支持。



強化國際學生
輔導人員職能



計畫重點成果

02 深化校外實習與 企業共構課程

課程面

26

系所

深化實習制度

全校推動校外實習課程

6場

262

國際生

與產業合作辦理

講座、見習與參訪

13門

327

國際生

與企業共同規劃課程

強化就業認知

72%

參與華測
獎助B1以上

34人

精進國際生華語能力
提高就業競爭力





計畫重點成果



辦理職業適性解析活動**2**場次、履歷自傳撰寫課程**4**場次，共**6**場次/100小時，強化職涯探索與輔導。



辦理**14**場國際生與重點產業進行座談交流與訪視，共**414**人次參與，強化學生就業鏈結。

03 強化國際學生 學習與就業鏈結

產業面





計畫重點成果

04 落實留台就業追蹤 深化校友連結

就業面

● 提升國際生 畢業留臺比例

國際生畢業後在臺情形統計表(畢業後3個月)

國際生畢業學年度		112學年度 (113年9月調查)		113學年度 (114年9月調查)		備註
畢業(學位生)人數		163		142		
調查結果		一般僑外生	專班生	一般僑外生	專班生	
留臺 人數	覓職	5	1	12	5	
	升學	6	1	6	5	
	就業	19	20	12	24	
國際生留臺人數總計		52		64		
國際生留臺比率		31.9%		45.07%		



計畫重點成果

04 落實留台就業追蹤 深化校友連結

就業面

● 建立國際生畢業後就業追蹤系統

建立畢業後聯繫管道，包含**中文**、**英文**、**越南文**及**印尼文**等界面。結合短期（3、6個月）、中期（1、3年）及長期（5年）追蹤調查，新增問卷功能有效記錄並追蹤留臺狀況，評估成效。

<https://cyut-stu.t-mesh.net/>

流水	建立人	標題	建立時間	功能
1	管理員	全球境外生校友職業發展問卷調查(B)	2025-07-26 09:08:20	中文預覽 英文預覽 越南預覽 印尼預覽 題目一覽
2	管理員	全球境外生校友職業發展問卷調查(A)	2025-07-26 08:51:33	中文預覽 英文預覽 越南預覽 印尼預覽 題目一覽

Thông tin cơ bản
(Vui lòng xem lại và cập nhật thông tin cá nhân của bạn. Xin cảm ơn.)

Họ và tên: 吳紫琪

Mã số sinh viên:

Quốc tịch của bạn:

Trường đại học bạn tốt nghiệp:

Khoa bạn tốt nghiệp:

Năm tốt nghiệp (Dương lịch):

Informasi Dasar
(Silakan tinjau dan perbarui informasi pribadi Anda. Terima kasih.)

Nama: 吳紫琪

NIM:

Kebangsaan Anda:

Perguruan tinggi tempat Anda lulus:

Departemen tempat Anda lulus:

Tahun kelulusan Anda (Masehi):

Basic Information
(Please review and update your personal information. Thank you.)

Name: 吳紫琪

Student ID:

Your nationality:

The college you graduated from:

The department you graduated from:

The year you graduated (A.D.):

基本資料
(請確認並更新您的資料後按下「更新」，謝謝。)

姓名: 吳紫琪

學號: 11223613

您的國籍: 印尼

您畢業的學院: 人文學院

您畢業的學系: 幼兒保育系

您畢業的西元年份: 2025

2

114學年度計畫 未來展望





計畫未來展望（一）

就業
鏈結

聯繫
網絡

華語
能力

● 導入科技：

- **現在：**藉由國際生畢業後就業追蹤系統的導入，除傳統電話追蹤外，可以Line、Instagram、WhatsApp、Facebook等社群媒體**主動**發送求職訊息，並透過小編的「**即時聯繫**」提供即時解答。
- **未來：**透過此系統持續整合各項職缺類型，除分析學生畢業後求職走向及趨勢，亦可依此開發符合需求之職缺，有效滿足學生及企業雙方需求。

朝陽科技大學
CHAOYANG UNIVERSITY OF TECHNOLOGY



計畫未來展望（二）

就業
鏈結

聯繫
網絡

華語
能力

● 走進企業：

- 透過走進企業之行動，先行了解企業需求，並安排「**一日企業體驗**」，讓學生與企業進行雙向觀察及溝通，促進媒合成功機率。





3

建置現代化跨平台 溝通網路系統



建置現代化跨平台溝通網路系統

1. 建立現代化的溝通網路系統，提升即時聯繫效率

為強化國際學生留臺期間的支持服務與求職資訊傳遞，本計畫建置現代化、可跨平台運作的溝通網路系統。

該系統可整合**手機瀏覽**、**官方LINE OA**、**網頁後台**與**電子郵件群發**，使師生、企業與校友能以更高效率進行即時溝通，提高行政回覆速度及資訊透明度。

手機瀏覽

官方
LINE OA

網頁後台

電子郵件
群發



建置現代化跨平台溝通網路系統

畢業生問卷調查系統

TMesh
主控制台 > 問卷總覽

管理員

 名單管理

 問卷總覽

 作答記錄總表(A問卷)

 作答記錄總表(B問卷)

共 1 頁 2 筆記錄 | 目前於第 1 頁 第 1~2 筆每頁顯示 筆記錄

最前頁 前一頁 1 後一頁 最後頁 關鍵字搜尋:

流水	建立人	標題	建立時間	功能
1	管理員	全球境外生校友職涯發展問卷調查(B) 建立時間: 2025-07-26 09:08:20 狀態: 上架中 類型: private	2025-07-26 09:08:20	 中文預覽  英文預覽  越南預覽  印尼預覽  題目一覽
2	管理員	全球境外生校友職涯發展問卷調查(A) 建立時間: 2025-07-26 08:51:33 狀態: 上架中 類型: private	2025-07-26 08:51:33	 中文預覽  英文預覽  越南預覽  印尼預覽  題目一覽

共 1 頁 2 筆記錄 | 目前於第 1 頁 第 1~2 筆每頁顯示 筆記錄

最前頁 前一頁 1 後一頁 最後頁 關鍵字搜尋:



International Alumni Career Survey

English

Login ID: Your Student ID

Password: Your Date of Birth (YYYYMMDD)

LOG IN

To ensure the best user experience, it is strongly recommended to use the [Chrome browser](#).



建置現代化跨平台溝通網路系統

就業媒合系統

李彥緯

- 徵才公司
- 管理專區
- 使用者管理
- 職缺檢視
- 找人才
- 訊息通知

首頁

歡迎回來，李彥緯

求職者管理
管理求職者帳號

進入

廠商管理
管理廠商帳號

進入

職缺管理
管理職缺資料

進入

兼職管理
管理兼職資料

進入

通知中心
查看系統通知

系統參數管理
管理系統參數

cyut.intern.synet-app.com

首頁 / 找工作

正職專區

兼職工讀

工作地區

職務類別

全部

Search

查詢

共 13 筆

#	廠商	職務	地區	資訊	操作
---	----	----	----	----	----

@2025 Synergy Net All Rights Reserved

蒐集個人資料告知事項 隱私權宣告

免責聲明



建置現代化跨平台溝通網路系統

串接官方LINE OA以達到訊息快速傳遞

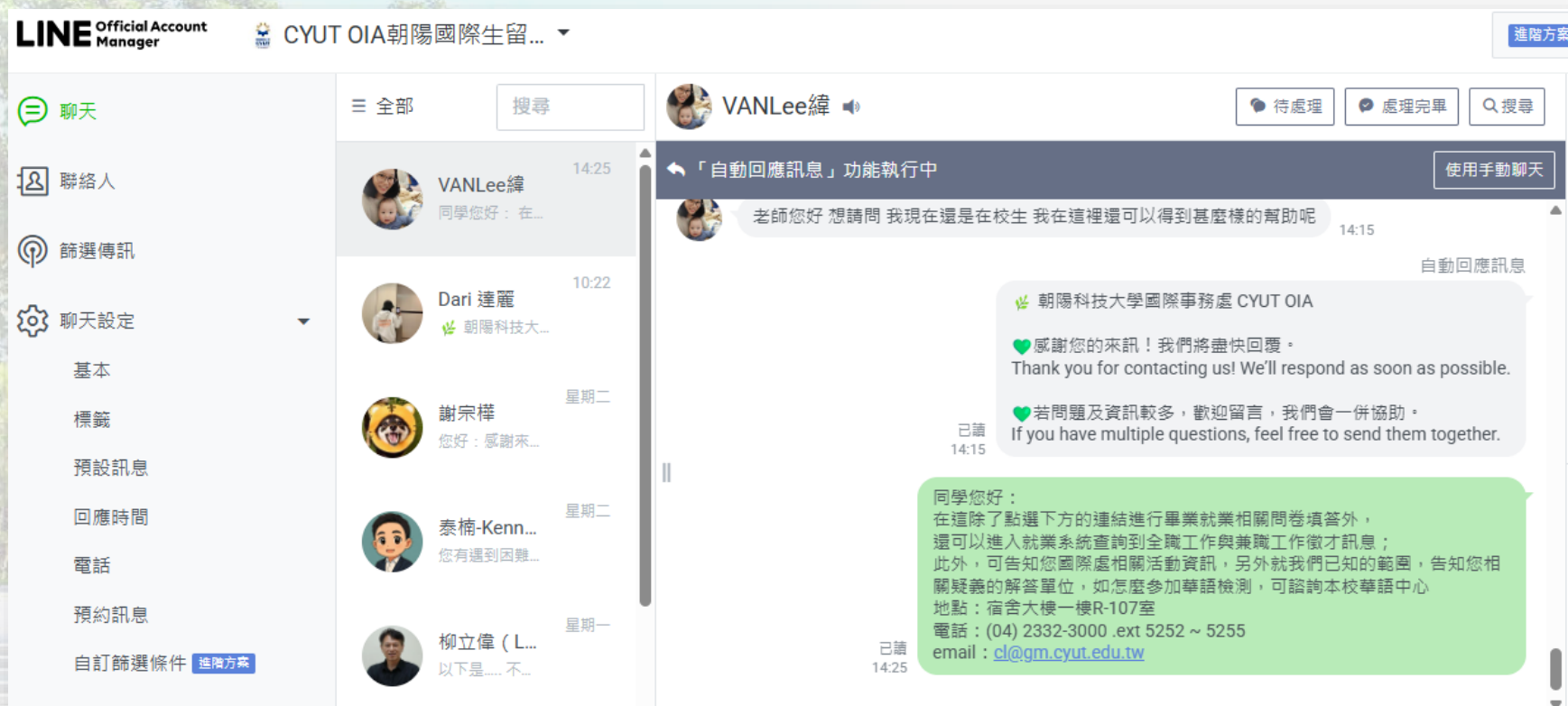



建置現代化跨平台溝通網路系統

2. 建置類似 Hub 的資訊整合平台，加速訊息佈達與回收

系統可提供類似 Hub（資訊匯流中心）的平台架構。

即時發布就業、兼職工讀、活動與訊息

- 透過問卷蒐集學生需求、就業意向與企業回饋
- 提供EMAIL及LINE推播通知，確保重要訊息第一時間送達
- 協助學校掌握留臺就業輔導成效及學生動態

透過資訊整合，可大幅提升行政效率、減少溝通延遲並強化跨機構/單位協作。

問卷蒐集

EMAIL
群發通知

LINE
推播通知



建置現代化跨平台溝通網路系統

問卷收集

一、請問您任職的機構性質是：

- ☐ (1)企業（包括民營企業或國營企業...等）
- ☐ (2)政府部門
- ☐ (3)學校（包括公立及私立大學、高中、高職、國中小...等）
- ☐ (4)非營利機構
- ☐ (5)創業
- ☐ (6)自由工作者(以接案維生或個人服務，例如撰稿人...)
- ☐ (7)畢業後實習
- ☐ (8)其他

下一題

【個資宣告】此資料之蒐集限於協助學生教育、學生事務管理、校務行政管理、校務研究、各項統計調查與分析、畢（結）業學生服務與終生學習，以及本校依法設立之法定義務作業使用等目的使用，非經當事人同意，絕不轉做其他用途，亦不會公布任何資訊，並遵循本校資料保存與安全控管辦理。

流水	建立人	標題	建立時間	功能
1	管理員	全球境外生校友職涯發展問卷調查(B) 建立時間：2025-07-26 09:08:20 狀態：上架中 類型：private	2025-07-26 09:08:20	中文預覽 英文預覽 越南預覽 印尼預覽 題目一覽
2	管理員	全球境外生校友職涯發展問卷調查(A) 建立時間：2025-07-26 08:51:33 狀態：上架中 類型：private	2025-07-26 08:51:33	中文預覽 英文預覽 越南預覽 印尼預覽 題目一覽



建置現代化跨平台溝通網路系統

LINE推播

LINE Official Account Manager

CYUT OIA朝陽國際生留... @298imyqd 輕用量 28 聊天：開啟

主頁 分析 聊天 商業簡介 LINE VOOM 擴充功能 開店幫手 分眾 +

群發訊息

訊息一覽

建立新訊息

廣告活動

漸進式訊息

自動回應

自動回應訊息

AI 聊天機器人 (β) NEW

訊息項目

圖文訊息

進階影片訊息

多頁訊息

群發訊息

儲存草稿 傳送測試訊息

傳送對象

☒ 所有好友

☐ 篩選目標

可依據好友的行為及屬性等篩選傳送的目標，以提高群發訊息的效果。

傳送時間

☒ 立即傳送

☐ 2025/12/01 06:50 UTC +8:00



建置現代化跨平台溝通網路系統

3. 打造學校、學生、校友與企業的互動生態圈

此溝通系統不僅服務現有國際學生，也將延伸連結至校友與合作企業，形成完整的就業支持網絡。

系統可促進：

- 學校 ↔ 在學國際學生：推廣輔導資訊、法規宣導、行政協助
- 學校 ↔ 國際校友：建立校友資料庫、邀請校友分享留臺經驗、促進校友回流
- 學生（求職者） ↔ 企業（求才者）：
 - 提供職缺媒合資訊
 - 建立線上履歷與人才庫
 - 開放企業直接與國際學生進行私訊或預約面談
 - 推動企業參與職涯講座與招募活動

透過這個互動生態圈，可有效提升國際學生在臺求職成功率，並協助企業快速找到合適人才。



建置現代化跨平台溝通網路系統

#	廠商	職務	地區	資訊	操作
1	 TESLA	行政人員 協助主管一般事務	台北市	月薪 27000~29000元 3 days ago	檢視
2	 亞鑫皮件股份有限公司	生管人員 工作內容說明：1.排程安排掌握 生產進度，適時調整排程符合...	台中市	月薪 29000~32000元 6 days ago	檢視
3	 景碩科技股份有限公司	CAM助理工程師 CAM助理工程師 1.班制：四休二 12H、五休二12H 2.上班時間 ...	桃園縣	月薪 34000~47830元 6 days ago	檢視
4	 京越國際股份有限公司	外場服務人員 工作內容 工作視個人能力、兼具 職涯發展與店務需求輪調，需...	台中市	月薪 33000~40000元 6 days ago	檢視

#	人才	期望職務	期望待遇	最後修改	操作
1	 Rich	正職人員 台中市	月薪 35000	6 days ago	檢視
2	 吳紫琪	正職人員 台中市/台北市/新北市	月薪 38000	6 days ago	檢視
3	 歐湖鑫	工程師 台中市/台北市/新北市	月薪 42000	7 days ago	檢視
4	 許喬治	業務人員 台中市/台北市/彰化市	36000	3 months ago	檢視
5	 文彬張	經理 台北市/基隆市/新北市	月薪 50000	4 months ago	檢視

求職者找工作

求才者找人才



建置現代化跨平台溝通網路系統

4. 建立就業成果分析機制，精準開發目標產業

系統後續可紀錄國際學生求職媒合成功資料，以此建立「**就業概況成效分析模型**」，包含：

- ． 學生背景與職缺需求的對應度
- ． 哪些產業對國際學生友善、聘用意願高
- ． 企業需求趨勢分析
- ． 就業輔導工作滿意度分析

問卷數據
統計分析

就業輔導
滿意度分析

朝陽科技大學
CHAOYANG UNIVERSITY OF TECHNOLOGY



建置現代化跨平台溝通網路系統



學生主頁



留台總覽



任職概況



收入分布



留台分析

國籍

全部

畢業學院

全部

畢業學系

全部

畢業年

全部

任職機構

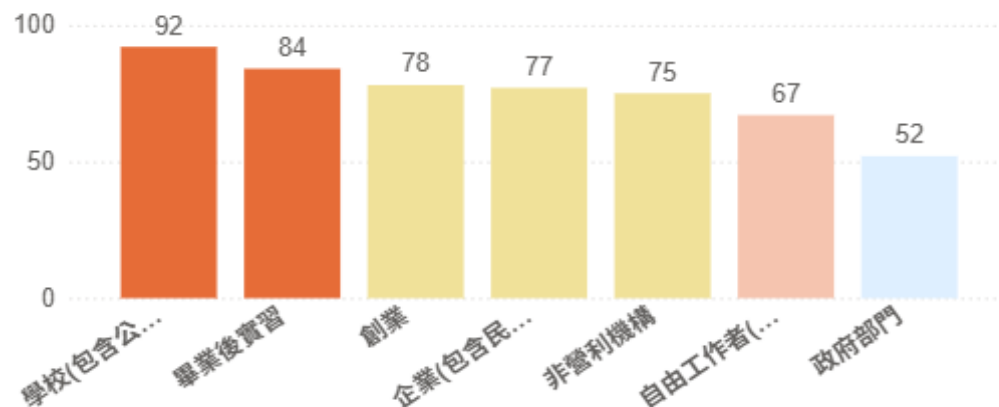

主要工作地點

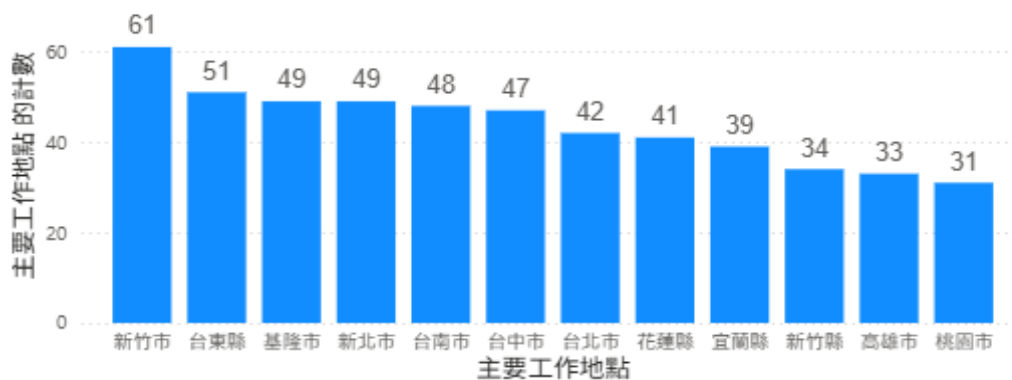

留台原因

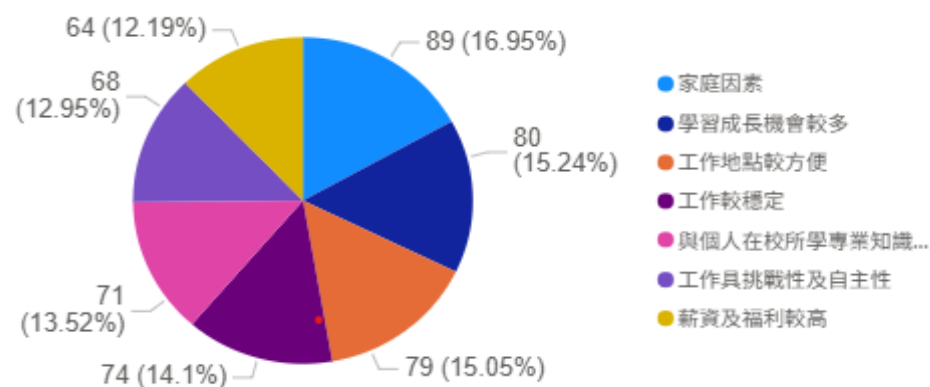

轉換工作原因

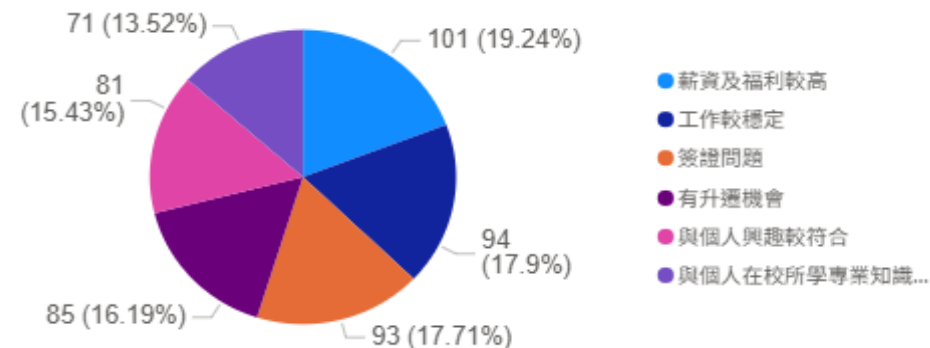



建置現代化跨平台溝通網路系統



學生主頁



留台總覽



任職概況



收入分布



留台分析

國籍x在台工作概況

是否在台灣工作 ● 否 ● 是

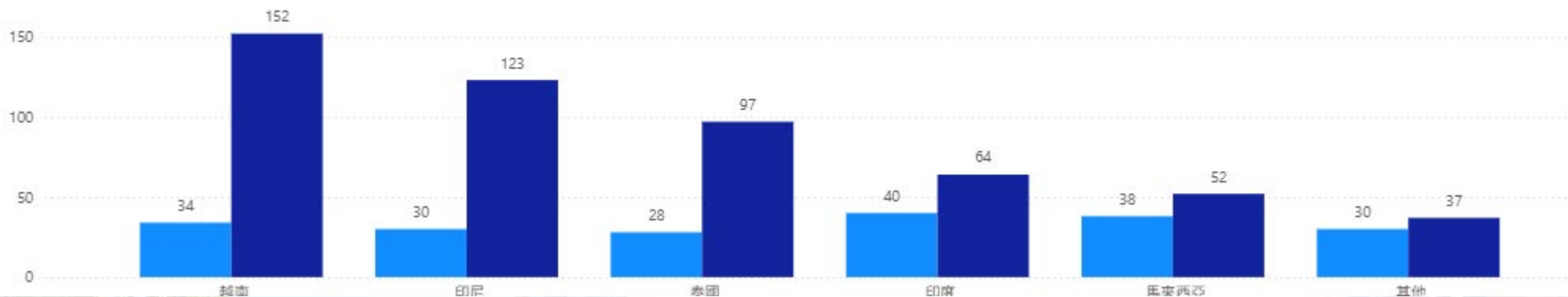

學院x在台工作概況

是否在台灣工作 ● 否 ● 是

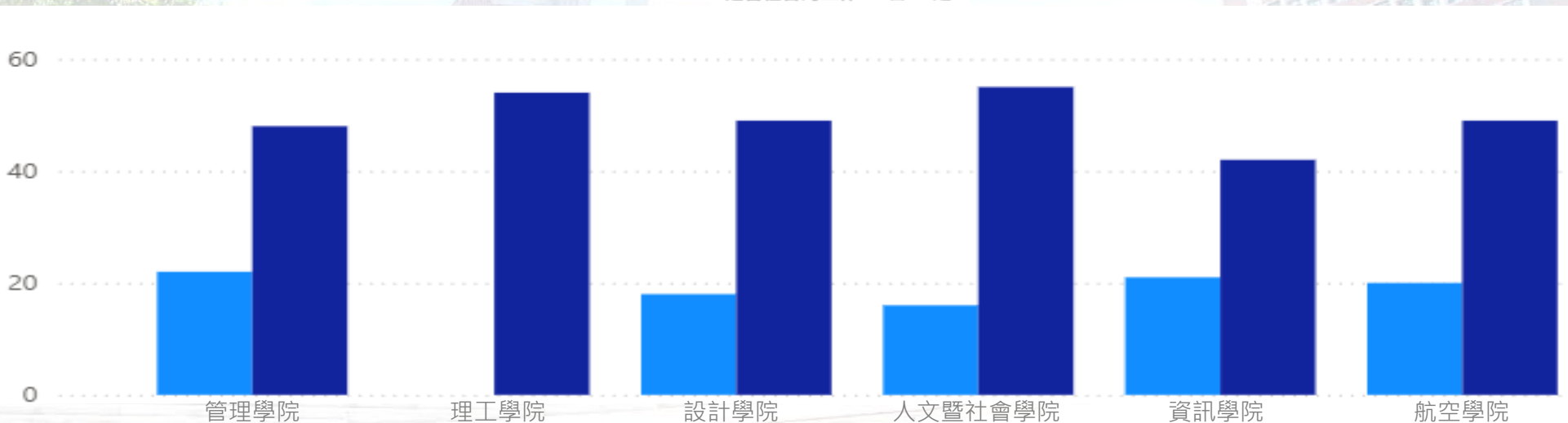



建置現代化跨平台溝通網路系統



學生主頁



留台總覽



任職概況



收入分布



留台分析

任職機構x國籍

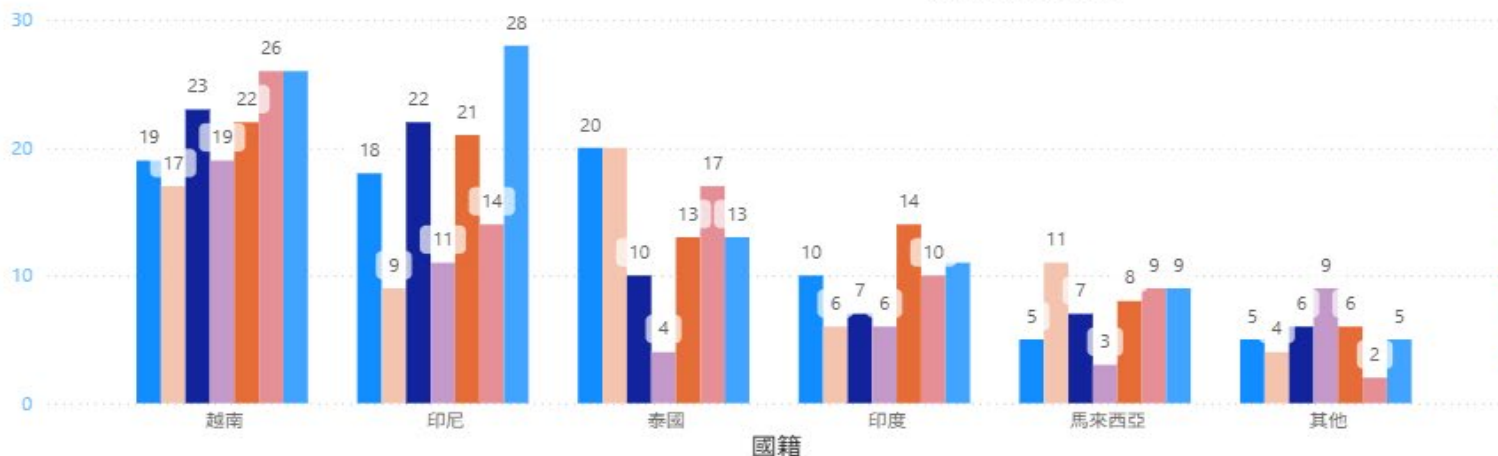

任職機構

- 企業(包含民營企業或國營企業...等)
- 自由工作者(以接案維生或個人服務，例如撰稿人...)
- 非營利機構
- 政府部門
- 畢業後實習
- 創業
- 學校(包含公立及私立大學、高中、高職、國中小...等)

任職機構x國籍

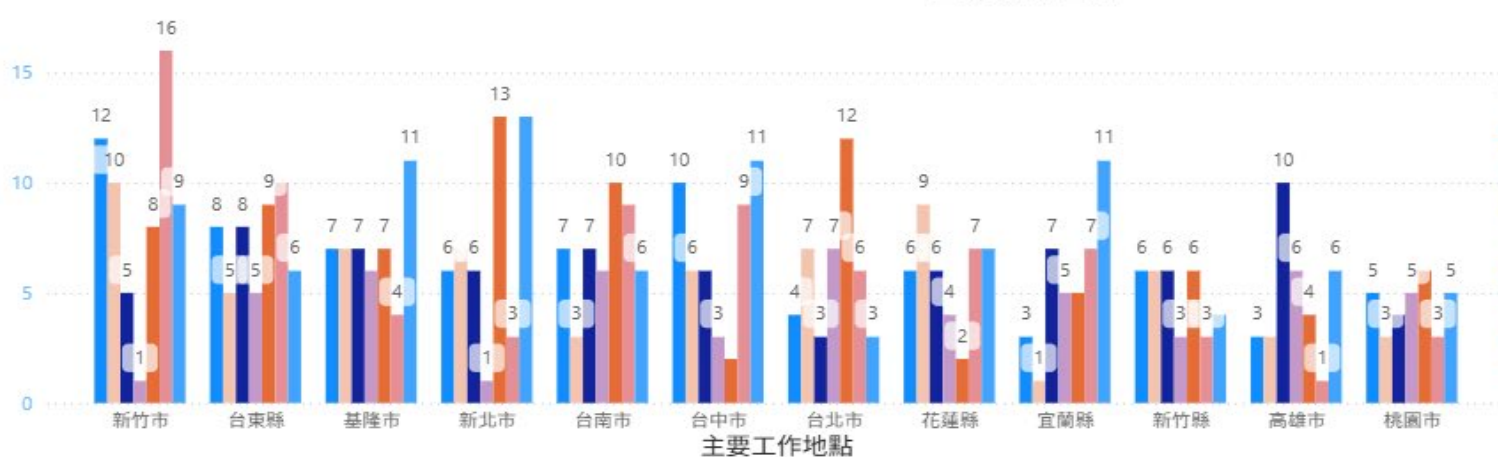

任職機構

- 企業(包含民營企業或國營企業...等)
- 自由工作者(以接案維生或個人服務，例如撰稿人...)
- 非營利機構
- 政府部門
- 畢業後實習
- 創業
- 學校(包含公立及私立大學、高中、高職、國中小...等)



建置現代化跨平台溝通網路系統



學生主頁



留台總覽



任職概況



收入分布



留台分析

收入x國籍

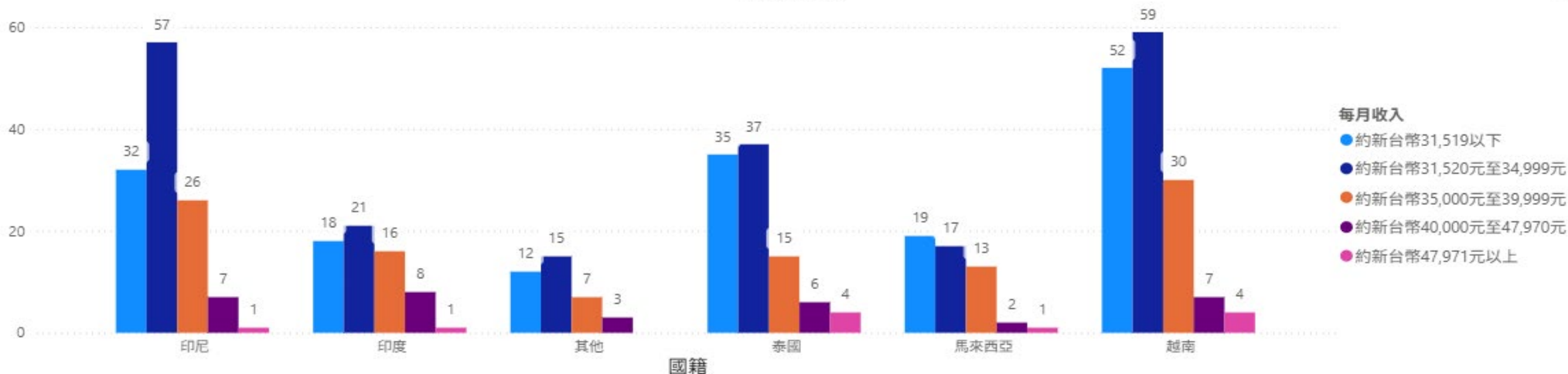

收入x工作地點

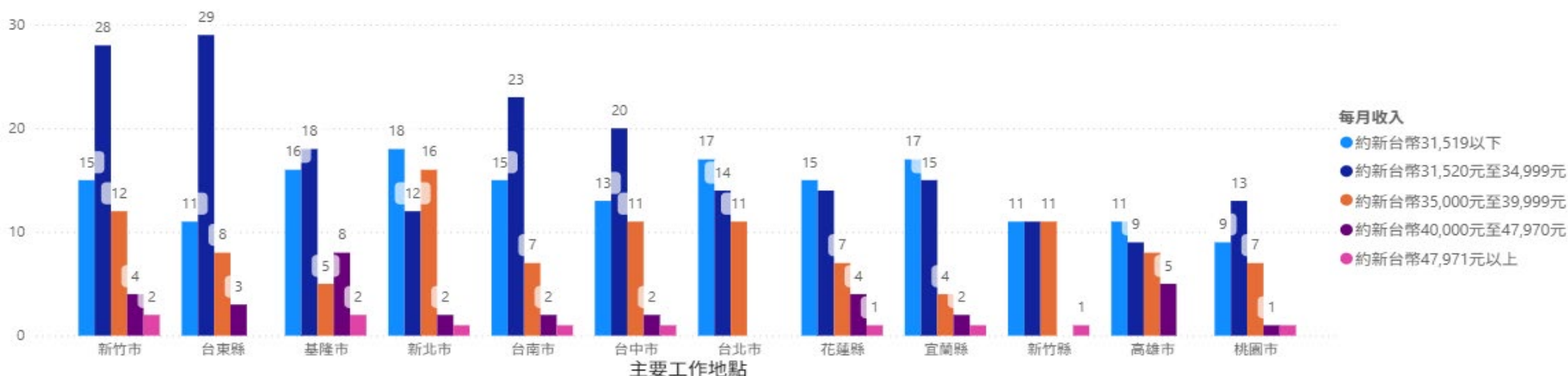



建置現代化跨平台溝通網路系統



學生主頁



留台總覽



任職概況



收入分布



留台分析

轉換工作原因x國籍

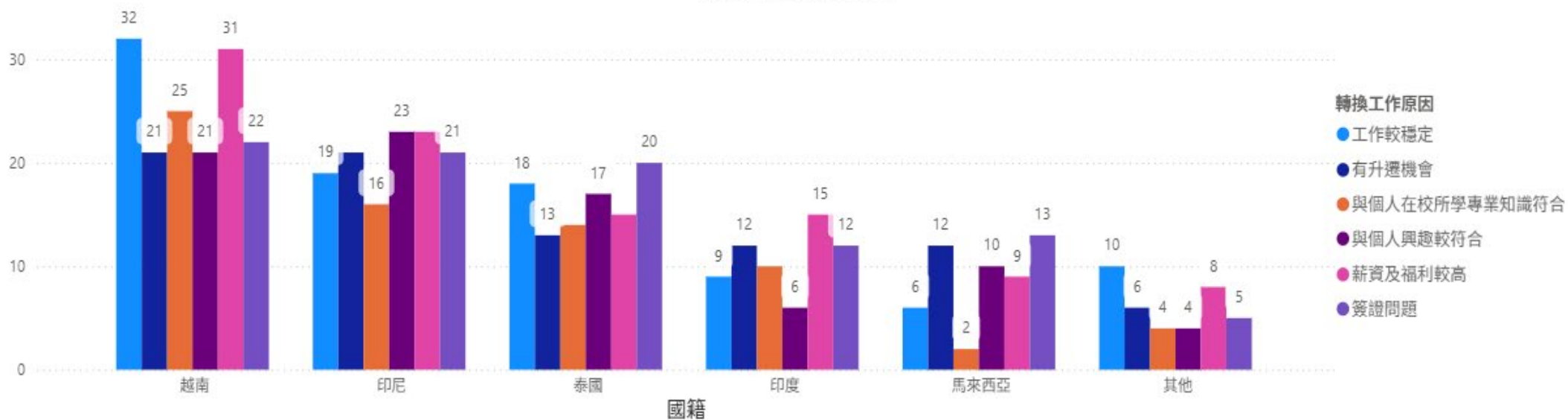

轉換工作原因

- 工作較穩定
- 有升遷機會
- 與個人在校所學專業知識符合
- 與個人興趣較符合
- 薪資及福利較高
- 簽證問題



建置現代化跨平台溝通網路系統

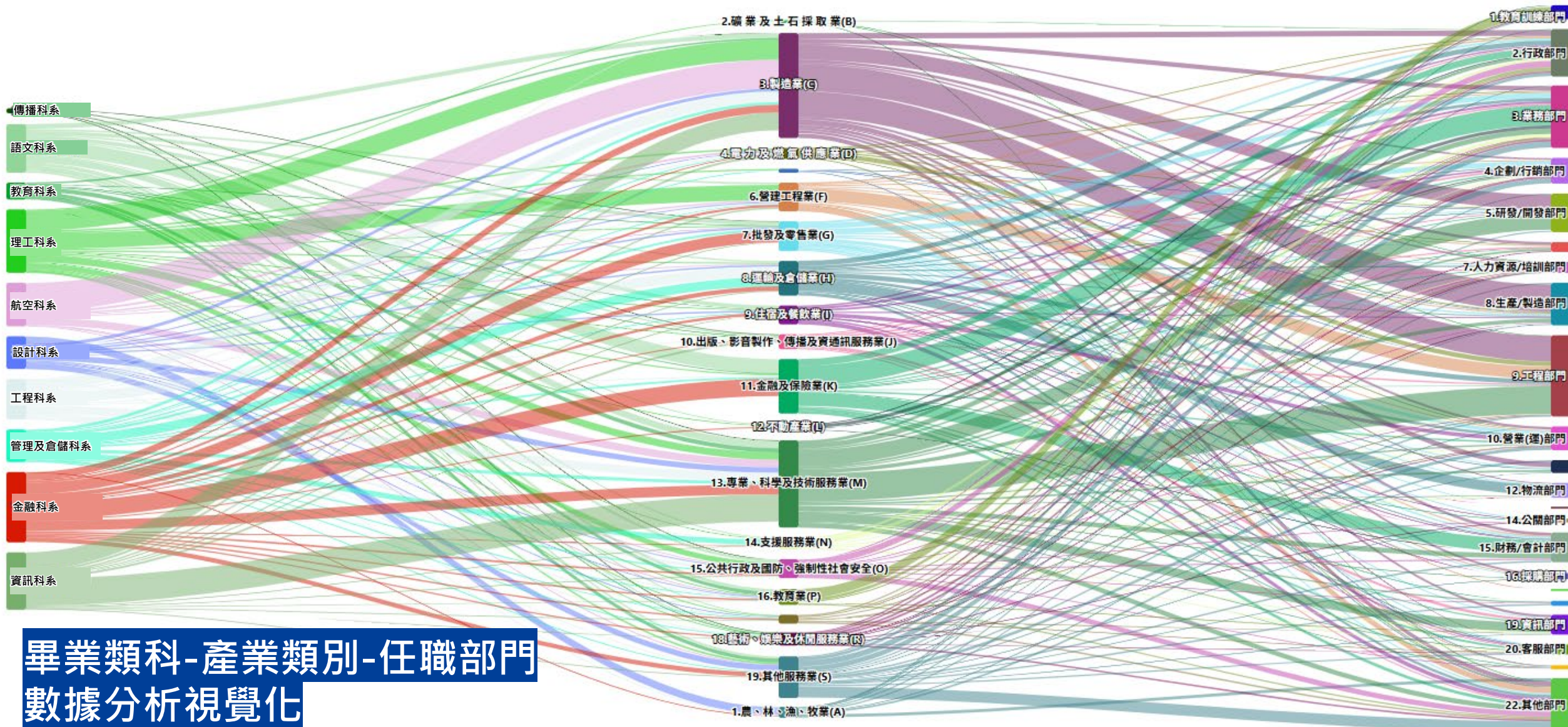



建置現代化跨平台溝通網路系統

以系統科技建構
PDCA就輔循環，
串連學校、產業與學生，
強化畢業流向管理效率，
最終提升留臺就業比例。

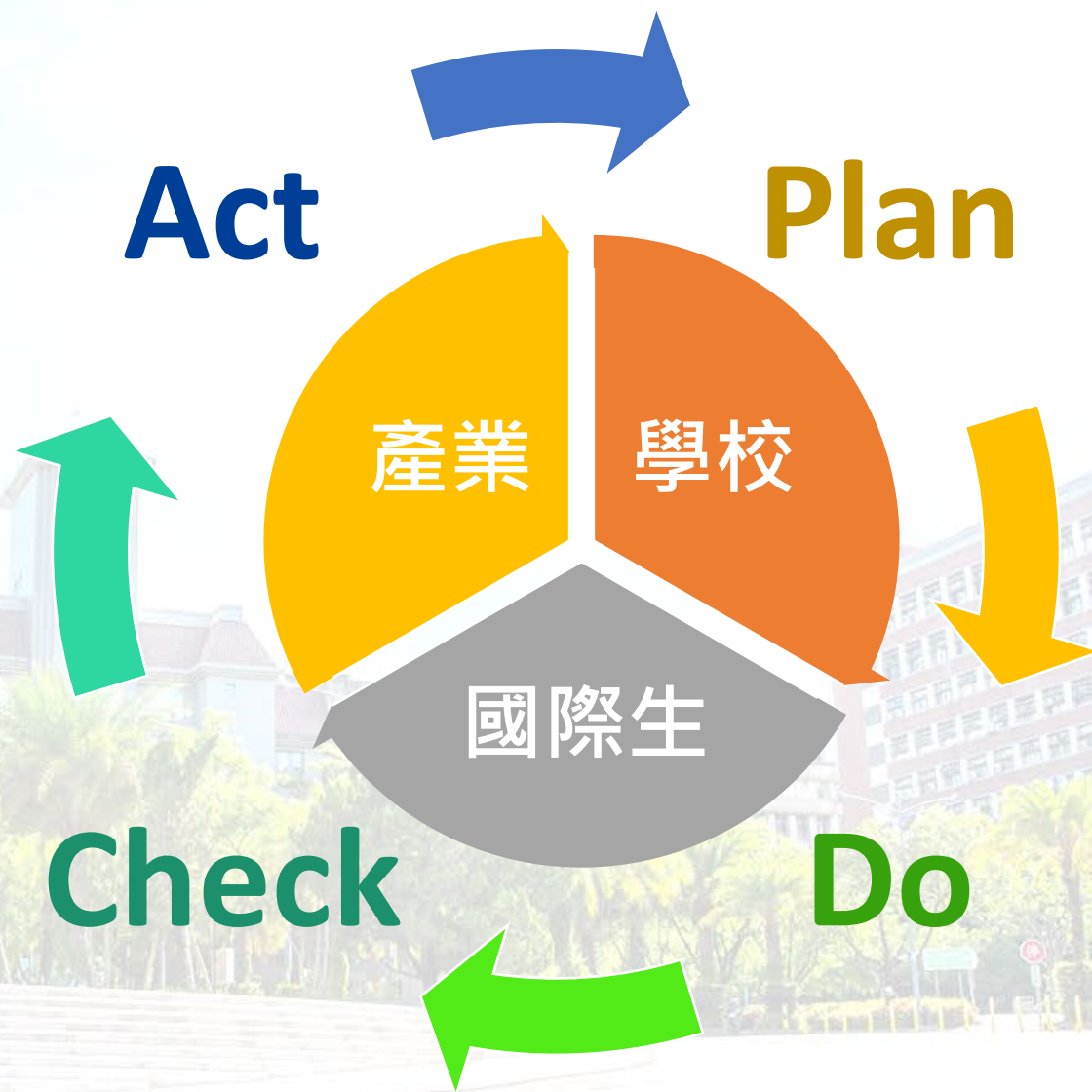

朝陽科技大學
CHAOYANG UNIVERSITY OF TECHNOLOGY

國際人才・留臺共好

科技融入 × 就業直通 × 網絡連結 × 專業加值

強化產業鏈結
落實留臺追蹤
永續**朝陽**人才

朝陽科技大學
CHAOYANG UNIVERSITY OF TECHNOLOGY



謝謝聆聽
敬請指教
THANK YOU